

## Mt.kogashi

NPO法人古賀志山を守ろう会  
会報誌第14号 発行人池田正夫  
発行日H30 年11月11日

事務局 〒320-0811

宇都宮市大通り 2-4-18

NPO法人古賀志山を守ろう会

HP [https:// npo-mt-kogashi.jimdo.com](https://npo-mt-kogashi.jimdo.com)

Email [npo.mt.kogashi@ gmail.com](mailto:npo.mt.kogashi@gmail.com)

### I 倒木伐採作業は10回に及ぶ

台風24号の爪跡は古賀志山地の広範囲に及び、古賀志山主稜線、北主稜線及び中尾根も被害を受けた。古生層の岩石上に浅い根を張るコナラや赤松、檜等の大木が根こそぎの状態に登山道を塞ぎ、伐採作業には多くの時間と人数を動員した。作業回数は10回に及び、作業に従事した延人数は60名を超えた。

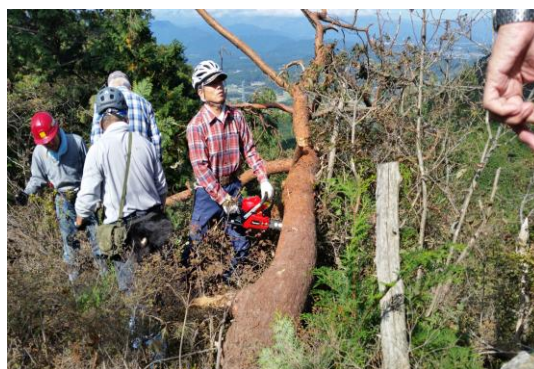

幸にも作業に関わったメンバーに怪我人はなく終了したことに感謝したい。なお、恒例の宇都宮トレイルラン委員会主催のトレイルラン大会も大会前に安全なコースに生まれ変わった。同委員会から感謝されたことを付記したい。

尚、同大会には当会員も8名程、各立哨ポイントに立ち、コース案内に協力した。また同委員会からは毎年寄付金をいただいている。

## II 道標の設置3箇所

福岡町細野山の三か所に地権者の同意を得て道標を設置した。

- ①斑根石山 (写真右)
- ②中尾根最高点 (写真左下)
- ③斑根石山分岐 (写真右下)

緊急連絡時現在地番号 (ID 番号) も付設する予定である。



## III 山名が判明 斑根石山 (はんねいしやま)



福岡町細野山の最高峰は標高 559 であるが、その山名が判明し

た。地権者の地番を示す地図に「斑

ねいしやま 根石山」と明記されている。地名板

に「斑根石山」と明記した。

## IV 赤松岩の補助用鎖及びステップ設置

赤松岩には従来の補助用鎖が設置されていたが、現在は岩下の巻き道が利用されている。この個所は冬期になると滑り易い斜面に豹変する。滑落事故も発生した現場であるため、補助用鎖及びステップを新たに設置した。お陰で安全に上り下りが出来るようになった。設置に同意してくれた地権者に感謝したい。



## V 補助用鎖設置 ししだに 猪谷



対面岩の遥拝所から古賀志山大神へと向かうには猪谷をトラバースする。平成28年8月25日に設置した補助用ロープが何者かに切断された。この未必の故意に当る犯罪行為は看過できず今回補助用鎖に切り替えた。

## VI こがしさんおおみかみ 古賀志山大神の岩窟



古賀志山大神の大岩壁の東面に自然窟「大神窟」がある。おおみかみくつ  
この猪谷の鎖場を登り、対面岩遥拝所から、この岩窟の存在は確認できる。

写真上 大出忠氏撮影

写真下 猪鼻春男氏撮影

この岩窟内部は意外に大きく間口の高さ約2m、横幅約5m、奥行き約3mの乾燥した自然窟である。

容易に近づけない危険な場所だけに岩窟天井の小さな穴が鳥の巣になっていた。

